華夏導報

中華民國五十七年十月十日創刊　第五四五號

社址：中國文化學院

辦公室：八八六〇八
編輯部：八八六一四二
轉九（校刊）

非賣品

發行人：宋晞
社長：鄭貞銘
主編：閻新學
發行：華岡書局

暑期育樂活動 錄取名單公佈

26日截止辦理繳費

【本報訊】中國青年反共救國團舉辦的暑期育樂活動，本校錄取同學業已揭曉，共計二百八十五名。

據本校團委會表示，暑期育樂活動錄取同學限自五月廿四日起至五月廿六日，辦理繳費手續並携帶學生證加蓋「六十暑動」印章，逾期以棄權論。

又據負責人說，申請暑期工讀同學，不得參加暑期育樂活動，否則從嚴議處。

日語演講比賽

優勝名單揭曉

【本報訊】第一屆全校日語演講比賽，因爲經由評判委員，朱元村、上嘉英、林茂松、兵頭和美、廖美理等評定的結果，第一名爲日二曾麗美，獎金五百元。第二名爲日三陳明宏，獎金三百元。第三名爲日三伍木盛，獎金貳百元。第四名爲日二劉英俊，獎金一百元。第五名爲德三沈張進，獎金一百元。

這次以「關於中日文化交流」爲題的演講比賽，因爲參加的同學十分踴躍，同時日文組四年級同學未參加，故舉辦單位採取不分組內、組外的方法，而合在一起比賽。

兩海外觀摩團 今日來校訪問

【本報訊】六十年暑期第二批海外青年回國觀摩團，一行一百五十人將於本日上午八時來校訪問。

此外，菲華青年回國觀摩團亦將於今日訪問本校。

由數十位海外學人與學生聯合執筆的「雲山萬里」，已由莘莘出版公司出世。本校華岡書局有售。

這本風格嶄新，不同凡響的好書，是這些海外學人以銳利的眼光，親身的經歷，悲壯的心情與愛國的情操，坦誠寫出他們對於文化、思想、求學、生活與婚姻等諸般問題的遭遇與看法，是國內同胞不易看到的辛酸血淚史。

雲山萬里問世 華岡書局經售

救國團執行長宋時選說，像「雲山萬里」這部由二十多位海外中華兒女集體執筆的優良作品，我還是第一次讀到。……其中有心靈的獨白，也有共同的呼聲，脈絡一貫；分之各自成篇，合之可得海外學子生活的全況。

文化局局長王洪鈞說，無論前人與後人，愛國之心，什九相同；望好之切，初無二致。最代裏，旅外學人理性的呼聲，何異杜鵑泣血，滴滴皆見忠誠。

「雲山萬里」這一本書，可稱篇篇可讀。

朴東昂上週來訪

並在韓研所演講

【本報訊】韓國成均館大學校長朴東昂，教務長李明九於上週五上午，由蔣復璁、鄭雲徹、方豪、葉乾坤等陪同，參觀了本校及華岡博物館。

朴果昂一行於十時左右抵達華岡，由院長宋晞、副院長蕭師毅、韓文系主任林秋山等曾前往接待。

朴校長等抵達後，隨即前往本校韓國研究所演講。

這位愛好中國文化的朴校長指出，目前成均館大學對於中國留學生及華僑學生均給以「最惠的優待」。他希望能藉此促進中韓兩國學生的往來。

院長宋晞强調：中韓兩個更應藉着學生、教授以及出版品的交換而增進兩國邦交的密切。

華岡博物館，中午並於慈孝堂接受午宴款待。

本校即將舉行 會計人員備考試

【本報訊】爲提供華業同學就業機會，並儲備會計人員，本校將於近日內舉行「會計人員儲備考試」。今後遇有各單位會計人員缺額時，按應試人員成績遞補任用。

凡本校有關科系歷屆及應屆畢業生，在校操行成績七十五分以上，會計學全年平均七十分以上，而無任何一學期之平均成績在六十五分以下者，均可報考。

有意者可於六月一日至四日，逕至本校稽核室報名。該項考試定於六月五日下午二時三十分舉行；考試科目包括會計學原理（佔百分之八十）、珠算（百分之二十）。

***

華岡藝展今日節目表

一、鋼琴獨奏……徐翼兒
Polonaise op. 40 No. 2……F. Chopin
二、女高音獨唱……獨唱：吳爾寧　伴奏：卓安然
1. With verdure clod from "Creation" …… J. Haydn
2.白雲故鄉……林聲翕
3.Quando men vo from "La Boheme" ……G. Puccini
三、鋼琴獨奏……張霞友
Ballade in bE major op.47 No.3…F. Chopin
四、小提琴獨奏…小提琴：湯美蘭　鋼琴：潘世安
Sonata in G op. 30 No. 3 Ist. and 2nd mov,…… L. V. Beethoven
五、鋼琴獨奏……呂玉蓉
Polonaise—Fantasie op. 61……F. Chopin
——休息——
六、鋼琴獨奏……詹秋桂
Sonata in d minor op 31 No. 2 ……L. V. Beethoven
七、男低音獨唱……獨唱：吳顯明　伴奏：呂玉蓉
1.路……林聲翕
2. Tom der Reimer …… Lörve
3. Resto immobile "Guglielmo Tell" ……G. Rossini
八、鋼琴獨奏……林念華
Papillions op. 2……R. Schumann
九、女高音獨唱……康美鳳　伴奏：許秉榕
1.秋夜……林聲翕
2.小夜曲(Ständchen) ……Richard Strauss
3.Signore Ascolta from "Turandot" …… G. Puccini
十、鋼琴獨奏……許敏君
Andante Spianato and Grande polonaiss op. 22…… F. Chopin
——晚安——

音樂展新嚐試

演出費加洛的婚禮

【本報訊】昨（二十三）日音樂會下半場，音樂系同學演唱了莫札特的歌劇「費加洛的婚禮」第一幕，這是音樂系的首次對外公開演唱歌劇。演出效果，極爲成功。道具、服裝的演出象徵性的動作及描寫封建城堡中，主人與僕人之間的多角感情糾紛，經過堡主奧瑪微瓦伯爵的侍僕費加洛和其未婚妻精靈的蘇桑娜的巧安排，終於排除困擾，而圓滿地完成他們的終身大事。

此次歌劇演唱，是由唐鎮、曾道雄、辛永秀等音樂教授指導。場地的限制，本由管絃樂伴奏，則改由李智惠、林順賢鋼琴伴奏。

「費」劇是德龐泰根據包瑪謝之喜劇改編而成，於西元一七八四年莫札特作曲，爲一部四幕的喜歌劇。故事發生於十七世紀，西班牙的塞維勒地方。

此次只演唱第一幕，爲奧瑪微瓦伯爵（男中音）。而費加洛（男中音）想了一個辦法，輕鬆地應付了伯爵；以及另一侍僕凱魯碧諾（女高音）因玩弄感情，終被堡主命令去當士兵，結束此幕。

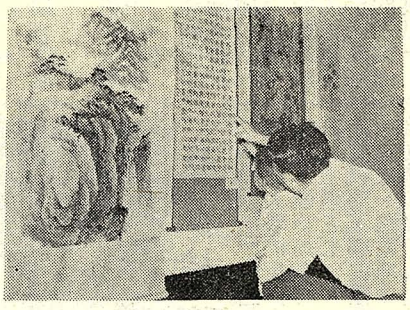

左圖爲：父與子同看美展（程哲仁）

企圖佔有費之未婚妻蘇桑娜（女高音）

暑期育樂活動錄取名單

本校暑期育樂活動錄取同學名單如下：

金門戰鬪營：梁莉莉、靳文麗、李瑞雄、薛瓊齡、陸台琍、李佩芳、吳亮美、林瑞龍、孫玫瑩、黃金瑞、趙一麗、彭台安、巫翠惠、貢島華、陳麗香、朱紅、許豔槿、王作君、尚海平、王登泰、蔡琁珠、盧國棟、洪秀櫻、嚴小玲、顏西瓊、陳俊雄、馮日舜、林宗高、連瑞月、王玉如、吳坤熙。

汽車駕駛隊（北區甲）：辜偉哲、陳雷、王德娟、吳黎鳴、趙國棟、柯明德、戴宗志。（北區乙）：藍士明、羅澤彰、廖永松、張信崑、張湘熙、李根安。（中區）：李如玲、劉正哲、廖振伸、張大源、陳益昌。（南區）：李禮義、盧溪木、陳澤民、何金發。

廣播電視節目製作演播研習會：王濱藻、李光輝、馮瀛藻。

蘭嶼活動隊：周榮茂、張芳鈴、蔡金俊、蔡清美、陳文禮、劉麗雲、余筱華。

中部橫貫公路：陳淑美、葛玉容、范尚慧、楊祝英、彭素瓊、張猗那、陳朝震、嚴雅莉、黃森茂、葉宗琪、邱顯烱、陳奮志、黃耿昭、許樺峯、陳明烈、藍永豐、許志成、羅啓宏、陳健榮、魏行健、趙南凱、林忠慶、許金發、郭政煌、溫龍泉、方山、黃淑惠、梁松年、張瓊娥、李明眉、徐寶璋、高儀鳳、林朗菴、黃昭文、林淡華、洪毓嵩、張寧玉、潘桂香、彭乾城、凌明福、陳世福、邱坤山、洪國華。

澄清湖野營隊：何朝祥、林圭義、陳麗君。

金山野營隊：翁淑敏、林文惠。

日月潭野營隊：王麗娥、劉文男、林茂生、柯美玲、鄭田田、蔣善綺、黃美娜、許文卿、林萬宗、曾木炎、方榮棠、鄭淑姬、黃淑貞。

谷關野營隊：樊潔兮、郭鈺珠、林婉婉、李元本、施柱甫、施白、武競時、徐麗蘭、顏芳清、吳豐隆、孟岫屏、陳文樟、方廷熙、黃美惠、韓海倫。

左營水上活動隊：林淑貞、蔡郁玲、陳碧蓮、蔡敏文、蔡明宗、李寶隆、林麗清、駱國慶、溪頭寫生隊：楊秀珠、周錦秀、李玲惠、黃文美、陳素玲、周耀爵、蕭碧玉、李建治。

谷關寫生隊：蕭茹炊、林榮彬、蔡坤亮。國劇研習會：蔡碧姿、澎湖戰鬪營：黃靜觀、趙屏玎、王莉、謝隨、陳月卿、黃容安、賴美惠、熊家燕、劉淑菊、董志翔、洪美娟、張泰銘、李炎。

中區電腦研習會：陳婉清、曹琍璇、湯金峯、潘郁昌、馬祖戰鬪營：陸體忠、謝有文、黃武欽、楊引華、唐明春、李潔洒。

北區電腦研習會：謝賢祥、蘇展平、胡亞棟。復興文藝會：陳麗昭、許美玲、陳春蘭。南區電腦研習會：汪秀美、李博興、吳健民、何小屏。

東海岸健行隊：陳文聲、姬嘉生、郭淑陽、黃玲兒、徐天仁、朱賦强、吳鴻坤、林慶文、劉建萬、張之東、易正禮、林東漢、孫善運、楊淞源、劉建德、張秀客、陳慧美、王載青、謝燦里、阿里山、北部橫貫公路健行隊：楊國明、許玉琴、鍾美玲、陳宏澤。

鄭瑞齡、北區虎嘯戰鬪營：楊維珉、曾克人、姚長榮、蔡豐安、楊志台、林朝士、李文清、彭美杏、鍾慧珠、葛麗珍、馬紹芬、孫惠芳、羅潛水潮輝。登山特技隊：昆山登峰隊：陳芳勳、蔡訓練隊：廖俊傑、朱嫣嫣、張泉湧、張添華、吳朝璋、范允强。興隆山登峰隊：楊極峯。

祈安、騎士隊：陳瑤池、戴禮强、蔡榮端、邱台英、吳承忠、飛行士：黃明璋、郭俊傑、黃偉年、趙循緹、王飛龍、林政堂、應小慧、許可權、魏玉仁、戴永士、郭宗富、林淑華、黃玲、陳碧雲、柯東山、傅宣明、王素英、劉雯、陳海上戰鬪營：王文瑜、黃肇永、曾慶輝、黃宗禧、黃肇永、曾慶輝、蔡清良、莊發隊：范安吉、梁士、范文鼎、王岐、李松林、陳安培、蔡正仁、鄭溫乾、李靖國、余德雯、高玲玲、張淑美、王如玉、陳碧美、湯妍妍。

虎嘯戰鬪營（南區）：李世行、游慧華、高淑貞、邱富枝、許巾英、陳建宇、陳淑華、梁基德、陳國燈、李聖德、劉悌、林煥堂、李慶隆、周勝棟、李進來、王覲昇、絕寬澤、歐伯賴妤珠、陳雲卿。